

Oportunidad de desarrollo del cantón de San Pablo

LA CIUDAD COMO BIEN COMÚN



Código y nombre del curso: F-58

Tutor: Arq. Karla Chacón Rivera

Estudiantes:
Siany Fernanda Arguedas Vado
Paola Esteban Amador

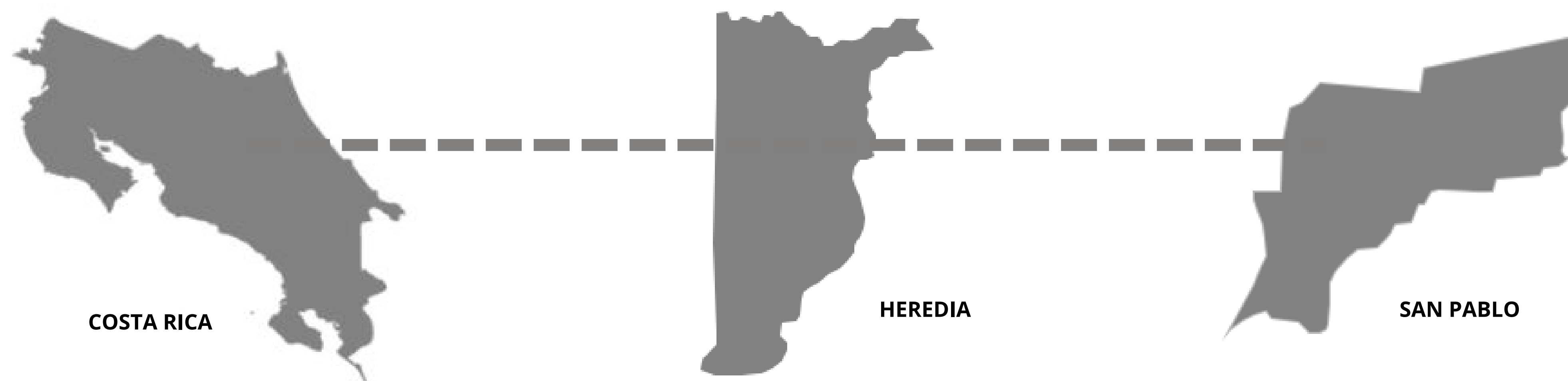

UBICADO EN SAN PABLO DE HEREDIA. SE DESARROLLARÁ EN UN TERRENO DE 9400M², CON UNA TOPOGRAFÍA LLANA, TENIENDO EL LADO DE LA CALLE UN DESNIVEL DE APROXIMADAMENTE DE 4M.

SO-NA-REBI ES UN PROYECTO DE UNA PLAZA COMERCIAL DE ÍNDOLE PRIVADO QUE BUSCA CUMPLIR CON LAS NECESIDADES BÁSICAS DE LOS USUARIOS DEL CANTÓN. CON UN CONCEPTO QUE TOMA EN CUENTA LOS CONCEPTOS DE LA LUZ SOLAR, LA NATURALEZA Y EL KONOREBI.

ANÁLISIS DE VIALIDAD



- Ruta Secundarias - C/4
- Ruta Terciarias - Calle María Manca
- Ruta Primarias - Av. Joaquín González
- Ruta Primarias - Ruta 5
- Ruta Secundarias - Calle Cordero

MATERIALES

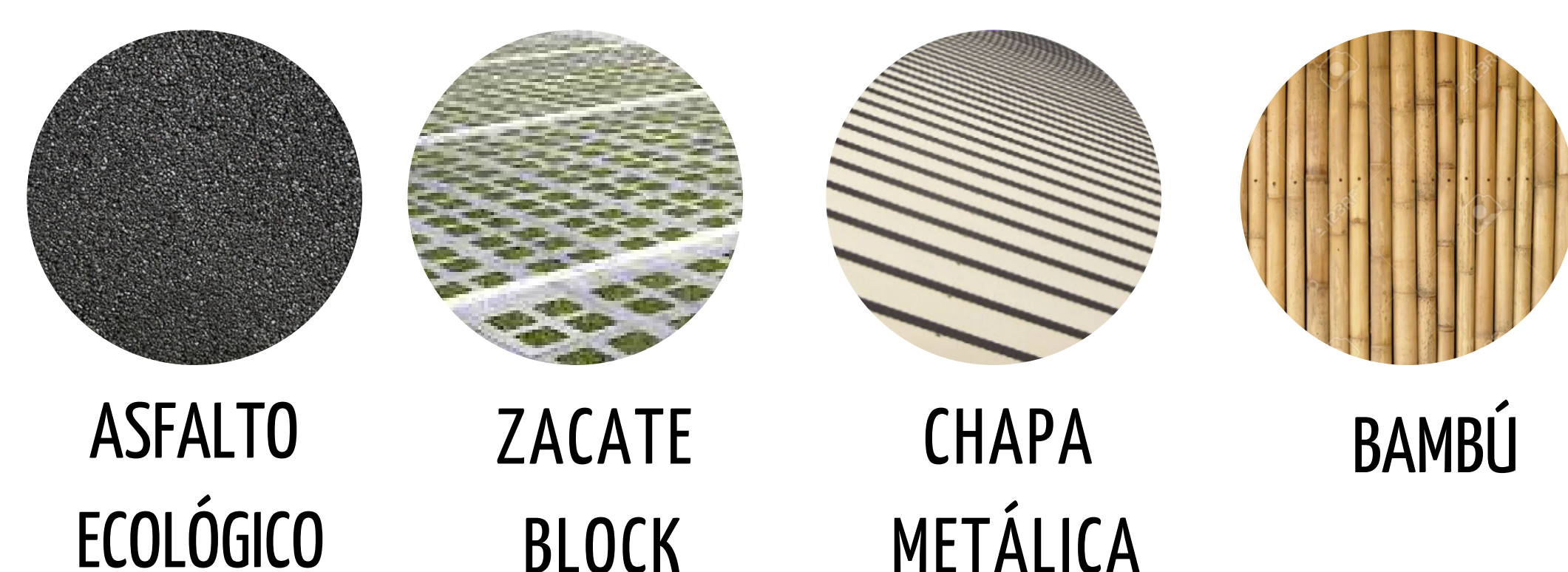

PALETA VEGETAL



PLANTA DE CONJUNTO



- ÁREA DE CARGA Y DESCARGA
- FERIA DEL AGRICULTOR
- ACCESO PRINCIPAL
- ACCESO PEATONAL SUR
- ZONAS DE DESCANSO, PARQUE INFANTIL, ÁREA DE EJERCICIOS
- ACCESO PEATONAL NORTE
- ESTACIONAMIENTOS
- ACCESO DE CARGA Y DESCARGA
- ACCESO VEHICULAR

VISTAS EXTERNAS

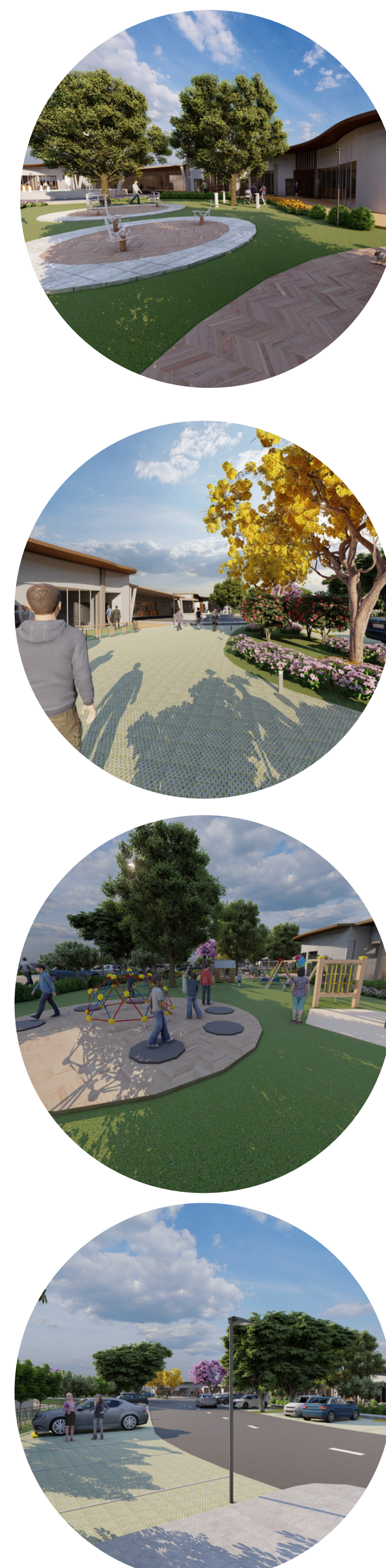

PLANTA DE DISTRIBUCIÓN - PLAZA COMERCIAL - FERIA



- S.S - FERIA
- PUESTOS DE EMPRENDIMIENTOS
- S.S - ÁREA DE LACTANCIA
- FERIA
- ACCESOS

VISTAS INTERNAS



CORTE BIOCLIMÁTICO



Adjunte aquí su QR con link de la ficha de proyecto