



## UBICACIÓN



El objetivo de este proyecto fue crear una propuesta de diseño rural-urbano arquitectónica en Venecia, San Carlos. Esta investigación contempla el análisis de las dinámicas encontradas en la comunidad, tales como sus componentes, características y problemas. La creación del parque central en el distrito de Venecia busca el fortalecimiento del sentido de pertenencia entre sus habitantes tanto como brindar un espacio público para deportes, recreación, cultura y talleres. Esta infraestructura urbano-arquitectónica permite a la población recuperar un espacio público al cumplir con las regulaciones de accesibilidad para que sea inclusivo para todas las personas.

## PROBLEMÁTICA

- SOCIAL**  
No hay un lugar de encuentro
- URBANO**  
Infraestructura urbana insuficiente
- AMBIENTAL**  
A pesar de ser un lugar tan rico en vegetación actualmente la vegetación es escasa
- VULNERABILIDAD ECONÓMICA**  
Crecimiento acelerado de la población. Migración y trabajos informales

## OBJETIVOS

- Diagnosticar el comportamiento de la población.
- Analizar sistemas constructivos de carácter ferial.
- Diseñar espacios públicos auto gestionables.



## PLANTA DE CONJUNTO

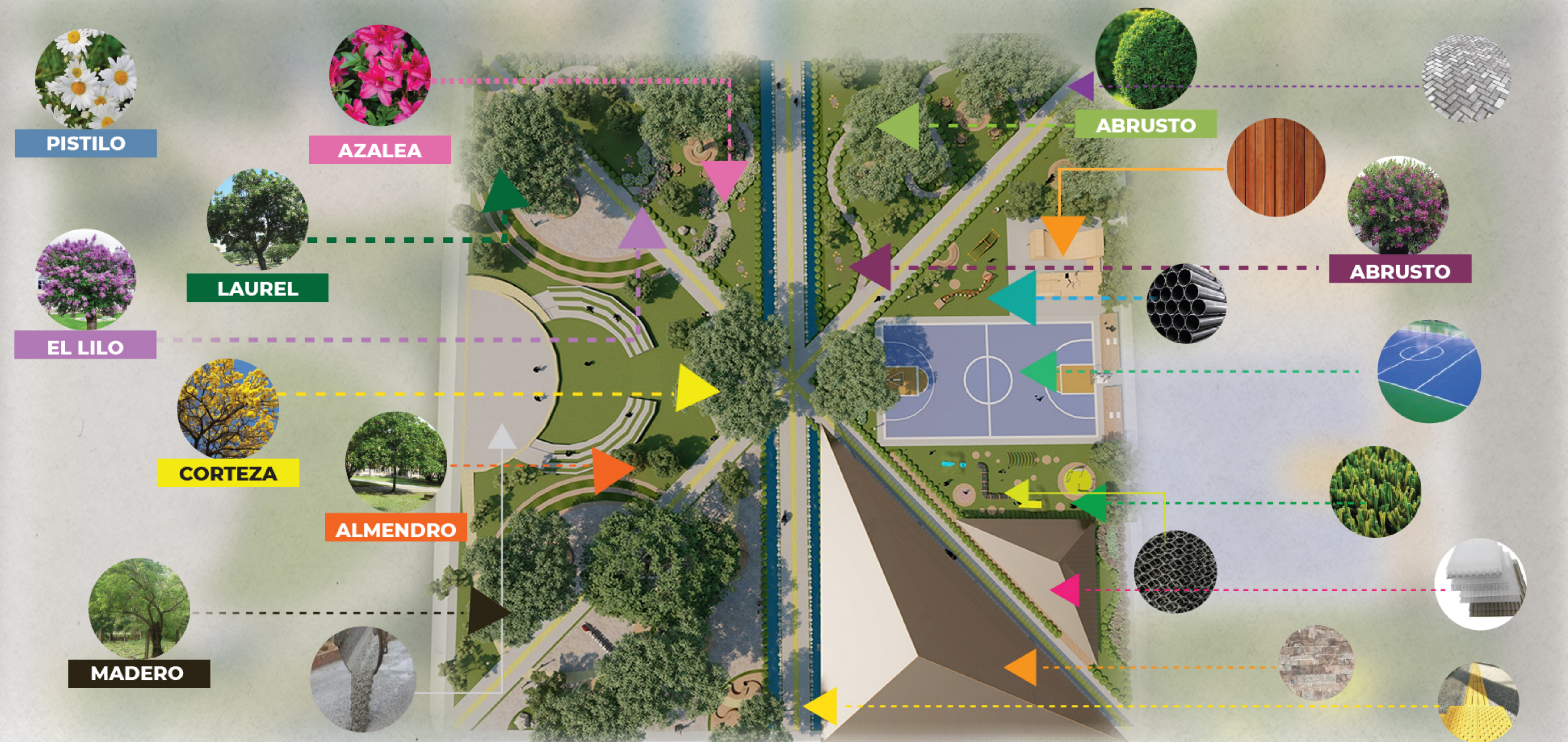

Población total: 9638

- NIÑOS
- JÓVENES ADULTOS
- ADULTO MAYOR
- ACCESIBILIDAD UNIVERSAL

CONCEPTO  
**SENDAS CONECTADAS**

## ELEVACIÓN NORTE



## ELEVACIÓN OESTE

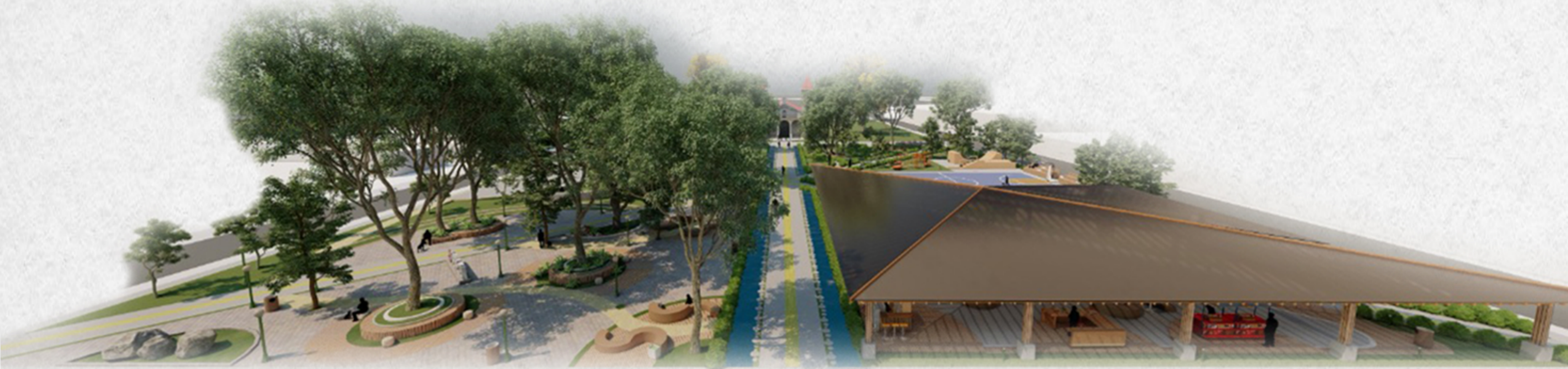

## ELEVACIÓN SUR



## ELEVACIÓN ESTE



## CORTE BIOCLIMÁTICO

